

## BORSA İSTANBUL

BİST 100 endeksi günü %0,37 düşüşle 9.984,93 puandan tamamladı. BİST 100 endeksi gün içinde en düşük 9.879,11 en yüksek ise 9.988,43 seviyesinden işlem gördü. Toplam işlem hacmi ise 108,0 milyar TL düzeyinde gerçekleşti.

En fazla işlem gören sektör endeksi 39,9 milyar TL ile BİST SİNAİ endeksi olurken, en fazla değer kazanan sektör endeksi %2,06 ile BİST ARACI KURUMLAR ENDEKSİ endeksi oldu. En fazla değer kaybeden sektör endeksi ise -%2,39 ile BİST MADENCİLİK endeksi oldu.

XU100 endeksi içerisinde işlem gören 37 hissenin fiyatı yükselirken, 61 hissenin fiyatı düştü. 2 hissenin ise fiyatı değişmemiştir.

Borsa İstanbul'un toplam işlem hacmi bir önceki işlem gününe göre %10,37 düşüşle (-12,5 milyar TL) 108,0 milyar TL oldu. 5 günlük ortalama işlem hacmi 116,6 milyar TL düzeyinde gerçekleşirken son gün işlem hacmi ortalamaya göre %7,38 düşüş kaydetmiştir.

## PİYASA GÜNDEMİ

Amerika'da ekonomik durgunluk endişeleri artarken Çin'de ekonomik görünümün bozulmaya devam etmesi piyasalardaki düşük risk iştahının ana nedeni olarak gösterilebilir. Bu nedenle de küresel piyasalar Eylül ayına zayıf başlangıç yaptı. Bugün ve yarın, Amerika'da açıklanacak makro veriler, 18 Eylül'de sona erecek Fed faiz kararı toplantısı için kritik öneme sahip. Yarınki tarım dışı istihdam ve işsizlik oranı verileri öncesinde bugün TSİ 15:15'te ABD/ADP ile TSİ 17:00'de ABD/ISM imalat dışı PMI endeksi piyasaların takibinde olacak. Euro Bölgesinde perakende satışlar öne çıkan başlık olabilir.

Yurtiçi piyasalarda bugün Orta Vadeli Program (OVP) açıklanacak. Hafta içinde Cumhurbaşkanı yardımcısı Cevdet Yılmaz enflasyon büyüme ve cari açık beklentilerinde güncellemeler olacağını ifade etmişti. Dolayısıyla Borsa İstanbul, tahvil piyasası ve Türk Lirası kurları için OVP bugün odak noktasında olur. Borsa İstanbul'da ise teknik olarak 9750-10000 aralığında artık "dip çalışması" oluşmaya başladığını söylemek mümkün. Bugün OVP yarın da kapanışın ardından Fitch'in Türkiye değerlendirmesi borsada kısa vadeli yön konusunda netlik sağlayabileceği düşüncesindedir.

## DÖVİZ PİYASASI

	Son	Gün %	Haf.%	Ay %
USDTRY	33,9853	-0,06	-0,13	2,35
EURTRY	37,6639	0,30	-1,12	3,96
GBPTRY	44,7555	0,24	-0,91	5,11
EURUSD	1,1084	0,36	-0,33	1,58
GBPUSD	1,3146	0,25	-0,33	2,64

## DÖVİZ SEPETLERİ

	Son	Gün %	Haf. %	Ay %
Döviz Sepeti	35,7239	-0,19	-0,77	3,69
Dolar Endeksi (DXY)	101,2760	-0,42	0,29	-1,88

## TAHVİL PİYASASI

Tahvil Faizleri	Son	Ö.Gün	Ö.Haf.	Ö.Ay
TL Referans Faiz	53,0%	53,0%	50,1%	52,8%
Türkiye 2 Yıllık	38,3%	37,5%	37,3%	38,6%
Türkiye 10 Yıllık	26,1%	25,3%	23,9%	23,8%
Almanya 10 Yıllık	2,2%	2,3%	2,3%	2,3%
ABD 2 Yıllık	3,8%	3,9%	3,9%	4,0%
ABD 10 Yıllık	3,8%	3,8%	3,8%	4,0%
ABD10y 2y Farkı	-1,4bp	-3,1bp	-3,2bp	-5,1bp

## EMTİA PİYASASI

Emtia	Son	Gün %	Haf. %	Ay %
Altın Ons	2.493,9	0,04	-0,43	2,10
Gümüş Ons	28,2	0,47	-3,30	-1,35
Brent	72,6	-1,20	-6,14	-6,09
Gram Altın	2.800,1	0,33	-0,04	6,22

## BORSA İSTANBUL ENDEKSLERİ

Performans	Kapanış	İşlem Hacmi	Gün %	Haf. %	Ay %	Yb %
BİST-100	9.985	74.548.819.024	-0,4	2,3	-4,7	33,7
BİST-30	11.013	54.907.258.704	-0,3	2,2	-3,2	37,3
BİST Sanayi	13.290	39.896.909.915	-0,9	1,3	-7,0	15,2
BİST Banka	14.288	16.695.854.764	0,5	4,4	-1,5	63,9
BİST Tüm	11.420	108.013.657.197	-0,4	2,4	-4,7	33,1
Son ve Önceki Dönem		Son	Ö. Haf	Ö. Ay	Yılbaşı	Ö. Yıl
Yab.Takas Oranları (%)		39,02	39,09	38,33	37,95	31,40

## BİST 100 ENDEKSİ

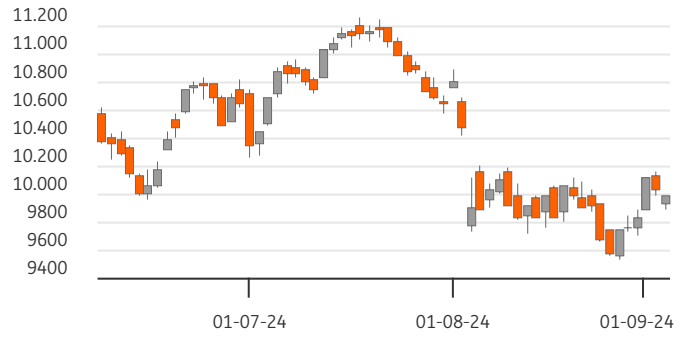

## BİST-100 EN ÇOK DÜŞENLER

	Değ.%	Kapanış	Hacim		Hacim	Kapanış	Değ.%
BFREN	-4,16	749,00	83,0	BRSAN	2.455	482,00	5,30
AEFES	-3,30	213,90	908,1	TCELL	2.080	100,10	0,60
ARCLK	-3,18	143,10	389,9	MGROS	899	502,50	0,20
BINHO	-3,17	397,00	268,2	HALKB	834	16,38	0,43
ARDYZ	-2,96	36,74	98,5	KONTR	827	50,05	0,83

## BİST-100 PARA GİRİŞİ

## BİST-100 EN ÇOK YÜKSELENLER

	Değ. %	Kapanış	Hacim		Hacim	Kapanış	Değ. %
BRSAN	5,30	482,00	2.455,2	THYAO	5.943	301,00	-0,58
ISMEN	2,47	36,50	195,4	ISCTR	4.971	13,70	0,22
ENERY	2,41	208,20	86,7	KCHOL	3.362	192,00	-1,29
BTCIM	2,34	240,50	529,1	YKBNK	3.341	32,92	1,17
TKFEN	2,02	55,45	160,2	AKBNK	3.182	61,10	0,25

## BİST-100 HACMİ EN YÜKSEKLER

BİST-100	2022/12	2023/12	2024/06	3 Yıl Ort	Cari
F/K Oranı	6,07	9,52	10,03	8,5%	10,44
PD/DD Oranı	1,55	1,31	1,92	1,6%	1,98
Net Kar Marjı	10,3%	12,2%	11,8%	11,5%	26,1
Aktif Karlılığı	6,1%	4,6%	4,3%	5,0%	9,5
Özsermaye Karlılığı	32,7%	22,2%	24,2%	26,4%	27,9

Endeks ve Döviz Sözleşmeleri	Gün %	Açık Pozis. (AP)	AP Değ.
F_XU0301024	-0,38	398.329	13.857
F_XAUUSD1024	0,74	91.747	12.384
F_USDTRY0924	-0,05	810.024	88.459
F_EURUSD0924	0,42	32.246	787
F_EURTRY0924	0,21	8.653	98

Ülke	Endeks	Kapanış	Gün %	Haf.%	Ay %
ABD	S&P 500	5.520	-0,2%	-1,3%	3,2%
	DOW 30	40.975	0,1%	-0,3%	3,1%
	NASDAQ	17.084	-0,3%	-2,7%	1,8%
Fransa	CAC40	7.501	-1,0%	-1,0%	3,4%
Almanya	DAX	18.592	-0,8%	-1,0%	5,3%
İngiltere	FTSE	8.270	-0,3%	-0,9%	1,2%
Japonya	NIKKEI 225	37.048	-4,2%	-3,5%	3,2%





## BİST ENDEKSLERİ DESTEK DİRENÇ - HAREKETLİ ORTALAMA - PERFORMANS TABLOSU

Endeks	Kapanış	Destekler		Pivot	Dirençler		Hareketli Ortalamalar			Performans			
		Destek 2	Destek 1		Direnç 1	Direnç 2	5 HO	20 HO	50 HO	Gün. %	Haf. %	Aylık %	Yıllık %
XU100	9.984,93	9.841,50	9.913,22	9.950,82	10.022,54	10.060,14	9.941,46	9.898,39	10.416,97	-0,4%	2,3%	-4,7%	22,6%
XU050	8.861,81	8.720,69	8.791,25	8.827,14	8.897,70	8.933,59	8.825,71	8.766,84	9.209,63	-0,4%	2,2%	-4,1%	24,6%
XU030	11.013,41	10.827,77	10.920,59	10.967,00	11.059,82	11.106,23	10.967,37	10.845,02	11.364,93	-0,3%	2,2%	-3,2%	27,6%
XUSIN	13.290,42	13.109,15	13.199,79	13.277,51	13.368,15	13.445,87	13.335,40	13.425,42	14.056,51	-0,9%	1,3%	-7,0%	1,3%
XUMAL	11.333,62	11.163,55	11.248,59	11.291,10	11.376,14	11.418,65	11.169,53	11.002,98	11.720,10	0,2%	4,2%	-3,5%	43,6%
XBANK	14.287,82	13.970,14	14.128,98	14.213,01	14.371,85	14.455,88	14.052,34	13.621,80	14.590,58	0,5%	4,4%	-1,5%	84,7%

## BİST 30 HİSSELERİ DESTEK DİRENÇ - HAREKETLİ ORTALAMA - PERFORMANS TABLOSU

Hisse	Kapanış	Destekler		Pivot	Dirençler		Hareketli Ortalamalar			Performans			
		Destek 2	Destek 1		Direnç 1	Direnç 2	5 HO	20 HO	50 HO	Gün. %	Haf. %	Aylık %	Yıllık %
AKBNK	61,10	59,50	60,30	60,80	61,60	62,10	60,10	58,05	62,24	0,2%	4,1%	1,5%	111,0%
ALARK	96,60	93,60	95,10	95,85	97,35	98,10	96,56	99,61	102,55	0,2%	0,9%	-9,0%	-24,4%
ASELS	56,80	55,17	55,98	56,67	57,48	58,17	57,84	57,49	59,97	-1,5%	-0,5%	-6,6%	47,6%
ASTOR	77,35	75,68	76,52	77,58	78,42	79,48	76,84	76,30	86,13	-2,5%	4,5%	-15,4%	-45,9%
BIMAS	557,50	545,17	551,33	558,17	564,33	571,17	555,00	558,25	571,63	-0,7%	0,7%	-5,2%	115,3%
BRSAN	482,00	455,00	468,50	486,00	499,50	517,00	416,70	384,96	417,58	5,3%	38,1%	15,5%	-46,3%
DOAS	228,80	222,07	225,43	228,17	231,53	234,27	228,68	224,81	237,88	0,3%	2,0%	0,4%	-0,9%
EKGYO	12,70	12,03	12,37	12,53	12,87	13,03	12,15	11,59	11,27	1,8%	8,1%	14,7%	44,3%
ENKAI	50,75	48,60	49,68	50,21	51,29	51,82	50,02	46,98	44,76	0,1%	3,4%	9,5%	57,0%
EREGL	47,66	46,73	47,19	47,73	48,19	48,73	48,26	49,00	52,56	-1,7%	0,2%	-13,4%	9,4%
FROTO	929,00	902,67	915,83	926,17	939,33	949,67	941,30	908,35	991,97	-0,7%	1,0%	-2,1%	10,9%
GARAN	114,10	110,70	112,40	113,40	115,10	116,10	113,26	112,60	118,83	0,4%	3,0%	-8,1%	132,8%
GUBRF	170,80	163,87	167,33	169,07	172,53	174,27	170,60	167,48	159,10	-0,4%	2,1%	1,4%	-51,8%
HEKTS	11,95	11,26	11,60	12,03	12,37	12,80	11,73	11,60	12,14	-1,2%	5,1%	-1,4%	-52,5%
ISCTR	13,70	13,47	13,58	13,68	13,79	13,89	13,49	13,34	14,93	0,2%	4,3%	-7,8%	57,2%
KCHOL	192,00	185,33	188,67	191,63	194,97	197,93	190,32	187,88	208,39	-1,3%	3,2%	-8,0%	38,8%
KONTR	50,05	47,16	48,61	49,70	51,15	52,24	49,57	49,38	51,90	0,8%	2,6%	-15,9%	-40,8%
KOZAL	24,44	23,87	24,15	24,53	24,81	25,19	25,14	25,16	23,51	-2,6%	-4,0%	0,6%	-20,4%
KRDMD	22,70	22,18	22,44	22,72	22,98	23,26	23,01	24,66	28,32	-1,6%	-0,8%	-22,6%	-11,4%
OYAKC	67,00	63,90	65,45	66,45	68,00	69,00	68,79	69,69	71,12	-1,4%	-4,8%	-10,7%	3,0%
PETKM	23,08	22,35	22,71	23,07	23,43	23,79	23,16	22,69	23,08	0,4%	-1,1%	-0,7%	11,3%
PGSUS	234,30	225,63	229,97	232,13	236,47	238,63	231,62	224,89	230,55	0,4%	3,6%	1,0%	28,2%
SAHOL	94,25	90,58	92,42	93,33	95,17	96,08	90,68	91,04	96,98	1,3%	9,7%	-0,9%	60,5%
SASA	4,85	4,64	4,75	4,85	4,96	5,06	4,86	5,07	5,36	-1,6%	4,5%	-16,8%	-25,2%
SISE	42,30	41,51	41,91	42,27	42,67	43,03	43,08	43,12	46,44	-1,2%	-2,3%	-9,0%	-17,4%
TCELL	100,10	96,43	98,27	99,43	101,27	102,43	99,00	100,55	103,88	0,6%	3,1%	-2,3%	74,8%
THYAO	301,00	297,00	299,00	300,25	302,25	303,50	303,00	297,95	300,57	-0,6%	-0,4%	3,3%	19,1%
TOASO	232,40	228,53	230,47	232,03	233,97	235,53	237,60	240,84	279,48	-0,6%	-0,8%	-11,1%	-8,4%
TUPRS	165,00	161,80	163,40	164,80	166,40	167,80	167,34	163,98	164,81	-1,3%	-0,2%	3,7%	26,8%
YKBNK	32,92	31,85	32,39	32,69	33,23	33,53	32,13	29,98	31,09	1,2%	6,4%	5,5%	105,6%





## BİST 30 HİSSELERİ TEMEL VERİLER

Hisse	Çarpanlar		Piy.Değ.(Mn USD)		Karlılık				Büyüme			Borç.	YP
	F/K	PD/DD	Cari	Son Bilanço Dönemi	Aktif Karlılık	Özser. Karlılık	FAVÖK Marjı	Net Kar Marjı	Net Satış Çeyrek	FAVÖK Çeyrek	Net Kar Çeyrek	Net Borç /FAVÖK	Net Poz. (Mn USD)
AKBNK	5,33	1,44	9.376	10.141	1,3%	12,3%	-	33,0%	1,7%	-	-17,1%	-	432
ALARK	9,12	0,91	1.240	1.761	-2,6%	-4,1%	-13,3%	-77,6%	-26,0%	-	-	-	13
ASELS	26,82	2,54	7.643	7.930	1,2%	2,0%	22,4%	9,3%	-63,5%	-61,7%	-	1,22	651
ASTOR	14,92	4,67	2.278	2.894	7,8%	11,3%	34,2%	12,8%	-17,9%	1,2%	6,8%	-0,66	51
BIMAS	18,65	4,06	9.989	6.795	2,9%	7,1%	4,3%	3,7%	-28,3%	-	-47,5%	1,16	-2
BRSAN	30,99	2,40	2.016	1.947	1,2%	2,6%	8,0%	2,1%	-18,7%	-4,9%	-25,7%	2,82	-77
DOAS	4,06	1,03	1.485	1.768	9,1%	15,4%	13,5%	5,1%	5,3%	10,7%	-38,2%	0,37	-28
EKGYO	-	0,66	1.424	1.124	0,5%	1,2%	18,1%	5,9%	115,1%	140,1%	4,9%	-1,15	-
ENKAI	14,00	1,25	8.986	7.520	4,2%	5,4%	25,1%	26,9%	29,9%	100,0%	35,6%	-5,36	434
EREGL	9,30	0,77	4.923	5.675	3,3%	5,4%	12,7%	8,7%	1,5%	-15,0%	-21,7%	2,55	38
FROTO	7,19	3,73	9.620	12.010	7,5%	27,4%	6,8%	5,6%	-20,7%	-32,8%	-38,6%	2,80	-2.038
GARAN	4,89	1,72	14.142	14.374	2,3%	19,2%	-	47,2%	24,2%	-	0,9%	-	849
GUBRF	-	3,94	1.683	1.647	-2,2%	-6,7%	5,4%	-6,0%	-25,1%	-66,8%	-	2,84	-159
HEKTS	-	3,73	892	985	-4,8%	-17,2%	-15,2%	-59,2%	-16,7%	-	-	-	-89
ISCTR	4,90	1,20	10.107	12.065	1,2%	11,8%	-	50,2%	-14,9%	-	7,5%	-	-173
KCHOL	12,92	1,02	14.368	17.513	0,1%	0,5%	5,6%	0,0%	6,8%	-25,3%	-88,8%	2,23	203
KONTR	44,24	7,83	960	1.004	6,4%	26,6%	23,0%	17,9%	76,6%	239,4%	-13,7%	4,72	-11
KOZAL	133,47	3,38	2.310	2.313	-0,9%	-1,0%	27,0%	-6,2%	-2,5%	-14,9%	-	-3,31	-20
KRDMD	19,23	0,57	523	748	-3,6%	-6,6%	4,7%	-8,4%	-16,4%	-65,6%	-	-0,01	-486
OYAKC	21,90	2,31	2.465	2.374	9,9%	12,8%	31,0%	22,4%	5,9%	44,8%	140,4%	-0,75	-26
PETKM	3,68	0,95	1.726	1.678	3,0%	6,6%	3,6%	9,0%	4,2%	-	79,3%	47,75	-1.180
PGSUS	5,84	1,96	3.457	3.470	0,3%	1,1%	30,4%	15,0%	52,8%	583,2%	-	3,88	-610
SAHOL	-	0,77	5.842	6.172	-0,4%	-4,1%	8,5%	-1,0%	2,2%	-25,8%	-	0,50	724
SASA	6,60	2,09	6.194	7.228	9,7%	23,4%	17,9%	19,1%	-5,3%	-16,7%	-82,0%	8,49	-2.468
SISE	11,38	0,78	3.824	4.682	1,7%	3,8%	6,3%	5,7%	-5,0%	-15,0%	-7,0%	6,26	28
TCELL	14,25	1,54	6.499	4.617	1,3%	3,0%	46,4%	8,9%	-26,8%	-27,6%	140,0%	0,79	0
THYAO	2,28	0,74	12.258	12.974	3,6%	9,0%	18,6%	16,6%	24,2%	119,8%	338,5%	1,85	-7.708
TOASO	11,95	2,91	3.429	5.176	6,2%	15,5%	12,0%	5,4%	-34,9%	-40,1%	-57,7%	-0,04	261
TUPRS	6,83	1,37	9.382	9.710	1,8%	3,6%	6,8%	2,6%	6,3%	29,0%	1.341,0%	-0,78	47
YKBNK	4,54	1,52	8.206	8.694	1,0%	10,8%	-	20,2%	-7,9%	-	-31,1%	-	235

## TEMETTÜ TAKVİMİ

Kod	Piyasa Değeri (Bin TL)	Net Kar (Bin TL)	Brüt Tem. Tutarı (Bin TL)	Tem. Dağ. Oranı	Hisse Başına Brüt Tutar	Hisse Başına Net Tutar	Tem. Verimi	Tem. Dağıtım Tarihi	Tem. Ödeme Kalan Gün	Tem. Ödeme Bilgisi
KONTR	32.532.500,00	745.692,84	30.000	6,96%	0,05	0,04	0,09%	05.09.2024	1	05.09.2024
KRVGD	5.745.600,00	32.905,00	150.000	46,50%	0,35	0,31	2,61%	10.09.2024	6	Taksit : 02.07.2024 - 10.09.2024
PLTUR	6.525.035,00	-55.184,12	14.650	37,02%	0,06	0,05	0,22%	10.09.2024	6	10.09.2024
ADEL	13.942.293,75	148.945,00	150.002	34,41%	6,35	5,71	1,08%	26.09.2024	22	26.09.2024
TUPRS	317.921.273,67	5.351.345,00	43.000.000	80,26%	22,32	20,09	13,53%	27.09.2024	23	27.09.2024
BUCIM	11.760.000,00	304.891,66	100.000	5,46%	0,07	0,06	0,85%	30.09.2024	26	30.09.2024
ESCAR	20.986.950,00	301.192,33	217.200	16,98%	4,00	3,60	1,03%	01.10.2024	27	Avans : 07.11.2023 - 01.10.2024 - 26.06.2024
SOKM	32.304.640,94	11.890,00	1.500.000	33,74%	2,53	2,28	4,64%	01.10.2024	27	Taksit : 01.10.2024 - 01.07.2024
BOBET	7.919.200,00	50.822,06	570.000	40,59%	1,50	1,35	7,20%	07.10.2024	33	Taksit : 07.10.2024 - 07.08.2024 - 07.05.2024
OBAMS	16.770.173,13	314.638,30	308.501	24,12%	0,64	0,58	1,84%	15.10.2024	41	15.10.2024



## ŞİRKETLERDEN HABERLER

CMBTN	04.09.2024 20:45 Çimbeton Hazır Beton ve Prefabrik Yapı Elemanları Sanayi ve Ticaret A.Ş. 01.01.2024 - 30.06.2024 dönemine ait faaliyet raporu <a href="#">Haberin Devamı</a>
KUYAS	04.09.2024 19:06 Kuyaş Yatırım A.Ş. Payların Geri Alınmasına İlişkin Bildirim <a href="#">Haberin Devamı</a>
SARKY	04.09.2024 18:35 Sarkuysan Elektrolitik Bakır Sanayi Ve Ticaret A.Ş. 04.09.2024 Tarihli Pay Geri Alım İşlemleri <a href="#">Haberin Devamı</a>
VERUS	04.09.2024 18:30 Verusa Holding A.Ş.,Verusatürk Girişim Sermayesi Yatırım Ortaklığı Anonim Şirketi VERTU Pay Alım Bildirimi <a href="#">Haberin Devamı</a>
YGGYO	04.09.2024 18:19 Yeni Gimat Gayrimenkul Yatırım Ortaklığı A.Ş. 04.09.2024 Pay Geri Alım İşlemleri <a href="#">Haberin Devamı</a>
PSGYO	04.09.2024 18:19 Pasifik Gayrimenkul Yatırım Ortaklığı A.Ş. Pay Geri Alım İşlemi <a href="#">Haberin Devamı</a>
KRDMD	04.09.2024 18:17 Kardemir Karabük Demir Çelik Sanayi Ve Ticaret A.Ş.,Azimut Portföy Yönetimi A.Ş. Pay Alım Satım Bildirimi Hk <a href="#">Haberin Devamı</a>
IZMDC	04.09.2024 18:11 İzmir Demir Çelik Sanayi A.Ş. 04.09.2024 Tarihli IZMDC Pay Geri Alım İşlemleri <a href="#">Haberin Devamı</a>
BIST	04.09.2024 16:52 Borsa İstanbul A.Ş.,Kontrolmatik Teknoloji Enerji Ve Mühendislik A.Ş. Hak Kullanımı <a href="#">Haberin Devamı</a>
DOAS	04.09.2024 16:49 Doğu Otomotiv Servis ve Ticaret A.Ş.,Ayas Çelik Hasır Ve Çit Sanayi A.Ş.,Merkezi Kayıt Kuruluşu A.Ş. Hak Kullanım İşlemleri <a href="#">Haberin Devamı</a>
GESAN	04.09.2024 12:35 Girişim Elektrik Sanayi Taahhüt Ve Ticaret A.Ş.,Europower Enerji Ve Otomasyon Teknolojileri Sanayi Ticaret A.Ş. ihale Süreci Bildirimi <a href="#">Haberin Devamı</a>
ADEL	04.09.2024 09:09 Adel Kalemcilik Ticaret Ve Sanayii A.Ş.,Yeşil Yatırım Holding Anonim Şirketi,Halk Gayrimenkul Yatırım Ortaklığı A.Ş.,Borsa İstanbul A.Ş. Hak Kullanımı <a href="#">Haberin Devamı</a>
GLCVY	03.09.2024 23:51 Gelecek Varlık Yönetimi A.Ş. Tahsili Gecikmiş Alacak Portföyü Alımı <a href="#">Haberin Devamı</a>
ENTRA	03.09.2024 22:30 IC Enterra Yenilenebilir Enerji A.Ş. Kar Payı Dağıtım İşlemlerine İlişkin Bildirim <a href="#">Haberin Devamı</a>
BSOKE	03.09.2024 22:16 Batısöke Söke Çimento Sanayii T.A.Ş. BSOKE pay sahipliği oranı <a href="#">Haberin Devamı</a>
TATGD	03.09.2024 21:49 Tat Gıda Sanayi A.Ş. Sorumluluk Beyanı 30.06.2024 <a href="#">Haberin Devamı</a>
TATGD	03.09.2024 21:48 Tat Gıda Sanayi A.Ş. Ara Dönem Faaliyet Raporu <a href="#">Haberin Devamı</a>
KUYAS	03.09.2024 20:04 Kuyaş Yatırım A.Ş. Payların Geri Alınmasına İlişkin Bildirim <a href="#">Haberin Devamı</a>
NETAS	03.09.2024 19:37 Netaş Telekomünikasyon A.Ş. 30.06.2024 Ara Dönem Faaliyet Raporu <a href="#">Haberin Devamı</a>
OYAKC	03.09.2024 19:19 Oyak Çimento Fabrikaları A.Ş. 1 Ocak - 30 Haziran 2024 Dönemine Ait Faaliyet Raporu <a href="#">Haberin Devamı</a>



## ING Yatırım Menkul Değerler A.Ş.

**Unvan** : ING Yatırım Menkul Değerler A.Ş.  
**Adres** : Reşit Paşa Mahallesi Eski Büyükdere Cad. No:8 Kat:10 34467 Sarıyer/İstanbul  
**E-Posta** : ingyatirim@ingyatirim.com.tr  
**Tel** : 0850 222 0 600

## YASAL UYARI

Bu Bülten; bir veya daha fazla sermaye piyasası aracı veya bunları ihraç eden ortaklıklar ve kuruluşlar ile piyasa eğilimleri hakkında, belirli bir kişiye veya mali durumları, risk ve getiri tercihleri benzer nitelikteki bir gruba yönelik olmamak kaydıyla, ING Yatırım Menkul Değerler A.Ş. müşterilerine ve/veya dağıtım kanallarına yönelik olarak ING Yatırım Menkul Değerler A.Ş.'nin anlaşmalı olduğu dışarıdan hizmet sağlayıcı kuruluşlar tarafından hazırlanmakta olup, Bu Bülten içerisinde sunulan bilgi, analiz, veri ve yorumlar yatırım danışmanlığı faaliyeti kapsamında değildir. Bu Bülten; genel nitelikte yorum ve tavsiye sunulması amacıyla, sermaye piyasası araçlarının mevcut veya gelecekteki fiyat veya değerlerine ilişkin araştırmalardan veya diğer bilgilerden yararlanılarak genel yatırım tavsiyesi olarak hazırlanmaktadır. Yatırım danışmanlığı hizmeti, yetkili kuruluşlar tarafından kişilerin risk ve getiri tercihleri dikkate alınarak kişiye özel sunulmakta olup, genel yatırım tavsiyeleri ise kişiye özel olmayan yatırım stratejileri veya tavsiyeleri içermektedir. Bu sebeple, Bu Bülten içerisinde sunulan bilgi, analiz, veri ve yorumlar mali durumunuz ile risk ve getiri tercihlerinize uygun olmayabileceği gibi, sadece Bu Bülten'e dayanılarak yatırım kararı verilmesi beklentilerinize uygun sonuçlar doğurmayabilir.

